

AV. IBIRAPUERA

PLANTA DE SITUAÇÃO

LEGENDA:

- FORRO E SANCA DE GESSO
- NÃO FORNECIDO PELA CONSTRUTORA
- PAREDES
- PILARES
- ENCHIMENTOS

NOME: \_\_\_\_\_

UNIDADE: \_\_\_\_\_

DATA: \_\_\_\_\_

ASSINATURA: \_\_\_\_\_

- NOTAS:
- Medidas de face a face das paredes sujeitas a variações em decorrência da execução e dos acabamentos a serem utilizados;
  - Acabamentos e equipamentos serão entregues conforme memorial descritivo do empreendimento;
  - Sistema estrutural em concreto armado, não sendo possível a retirada total ou parcial de pilares, vigas ou lajes. Ficando vetada qualquer alteração no projeto estrutural. Condôminos que não atenderem a estas determinações, poderão responder criminalmente;
  - Para instalação de sistema de ar condicionado, deverão ser acrescidos forro, sanca e enchimento em alguns trechos e local dos equipamentos deverá ser confirmado em projeto específico de ar condicionado;
  - A área privativa indicada refere-se à soma da unidade, do hall privativo e das jardineiras.
  - As jardineiras serão entregues com plantio específico e sua utilização deverá obedecer às regras específicas da convenção de condomínio.

AV. AGAMI

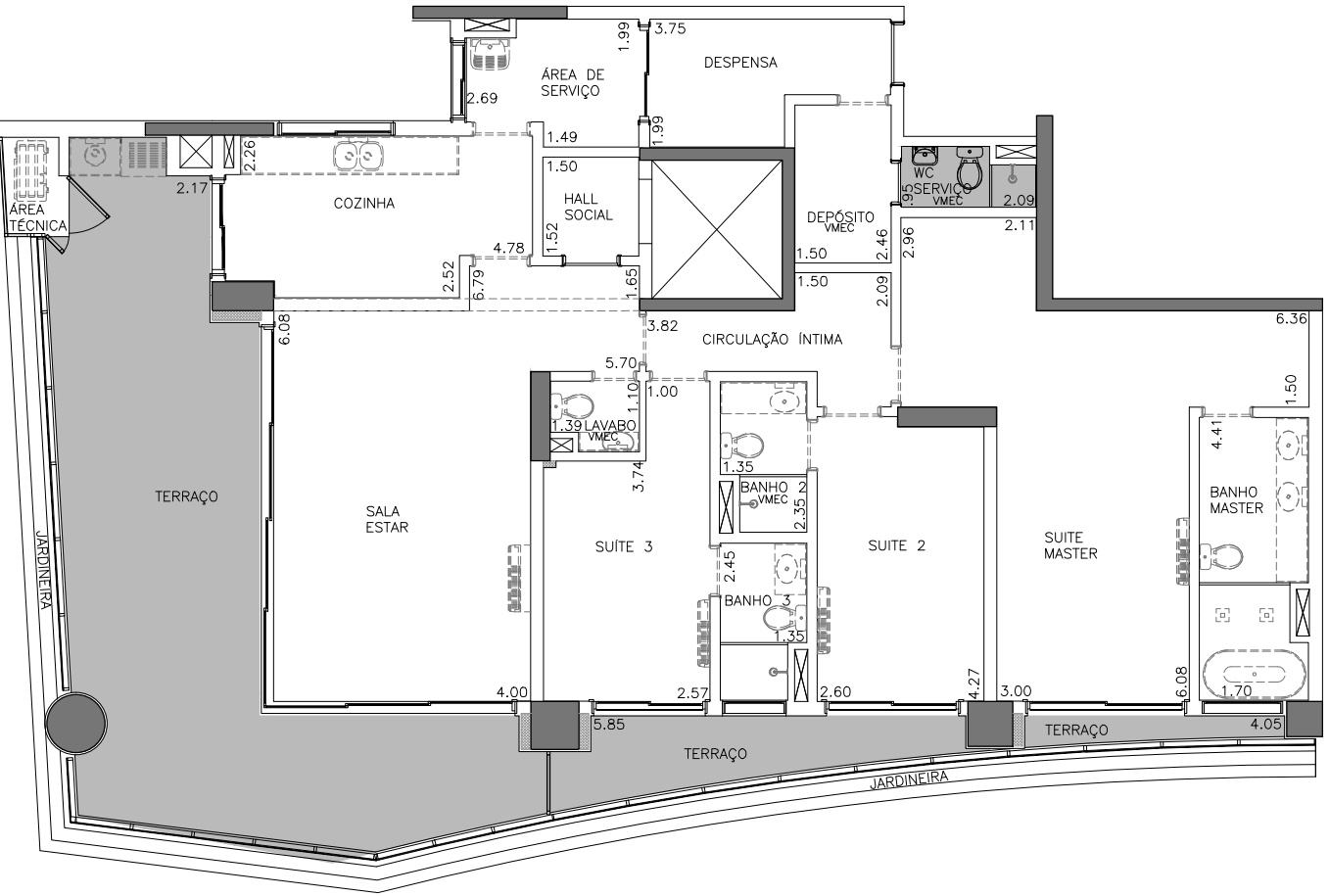

**PLANTA - TORRE 2**  
 5º E 24º PAVIMENTO - FINAL 1 - PADRÃO  
 ÁREA PRIVATIVA DA UNIDADE: 218,55m²  
 SEM ESCALA

**VILLA IBIRAPUERA**  
 TORRE 2  
 5º E 24º PAVIMENTO - FINAL 1 - PADRÃO  
 AV. AGAMI, 364



**LAVVI CYRELA**

**VILLA**

Milano Life Style by  
**VERSACE**  
 HOME